



El proyecto - Escala urbana y territorial
El presente proyecto propone la creaciCn de un parque termal concebido como una infraestructura paisajMstica de escala urbana y territorial, orientada a fortalecer el desarrollo turMstico, social y ambiental de la localidad de Santa Ana, una ciudad de pequeRa escala con un entorno natural privilegiado y un enorme potencial de crecimiento.

Lejos de plantearse como un objeto aislado o un recinto cerrado, el parque se proyecta como un espacio p3blico de uso intensivo, capaz de integrarse al paisaje existente, potenciar la relaciCn con el lago de Salto Grande y consolidarse como un nuevo Ambito de encuentro, bienestar y actividad para residentes y visitantes.

El proyecto se concibe en un contexto urbano de baja densidad, no obstante lo cual la arquitectura y el paisaje deben actuar como dispositivos de integraciCn, generando identidad sin recurrir a gestos monumentales, y construyendo valor a partir de la experiencia, la apropiaciCn y el contacto directo con la naturaleza. Entendemos que no hay forma mAs autÍntica de conectar con la naturaleza que desde adentro de ella misma.



- REFERENCIAS:
- | | |
|---|-----------------------------------|
| 1-Arco de Ingreso - Mirador (Edificio de terraza accesible) | 9- Torre Guardavidas |
| 2- Centro de Interpretaci3n (Torre OSM) | 10- Piscina - 384.6m2 |
| 3- Piscina Cubierta N°1 - 279m2 | 11- Piscina - 817.75m2 |
| 4- Piscina Cubierta N°2 - 347.50m2 | 12- Piscina - 387.4m2 |
| 5- SPA | 13- Ambulancia |
| 6- Sala de Maquinas | 14- Cocheras Semi cubiertas |
| 7- Restaurante (el mismo tiene doble ingreso, desde el interior del paque y desde la Av. Costanera) | 15- Cascada |
| 8- Kiosco | 16- Arroyo |
| | 17- Parque Público |
| | 18- Estacionamiento Parque Termal |
| | 19- Ingreso de Servicio |
| | 20- Estacionamiento de Servicio |

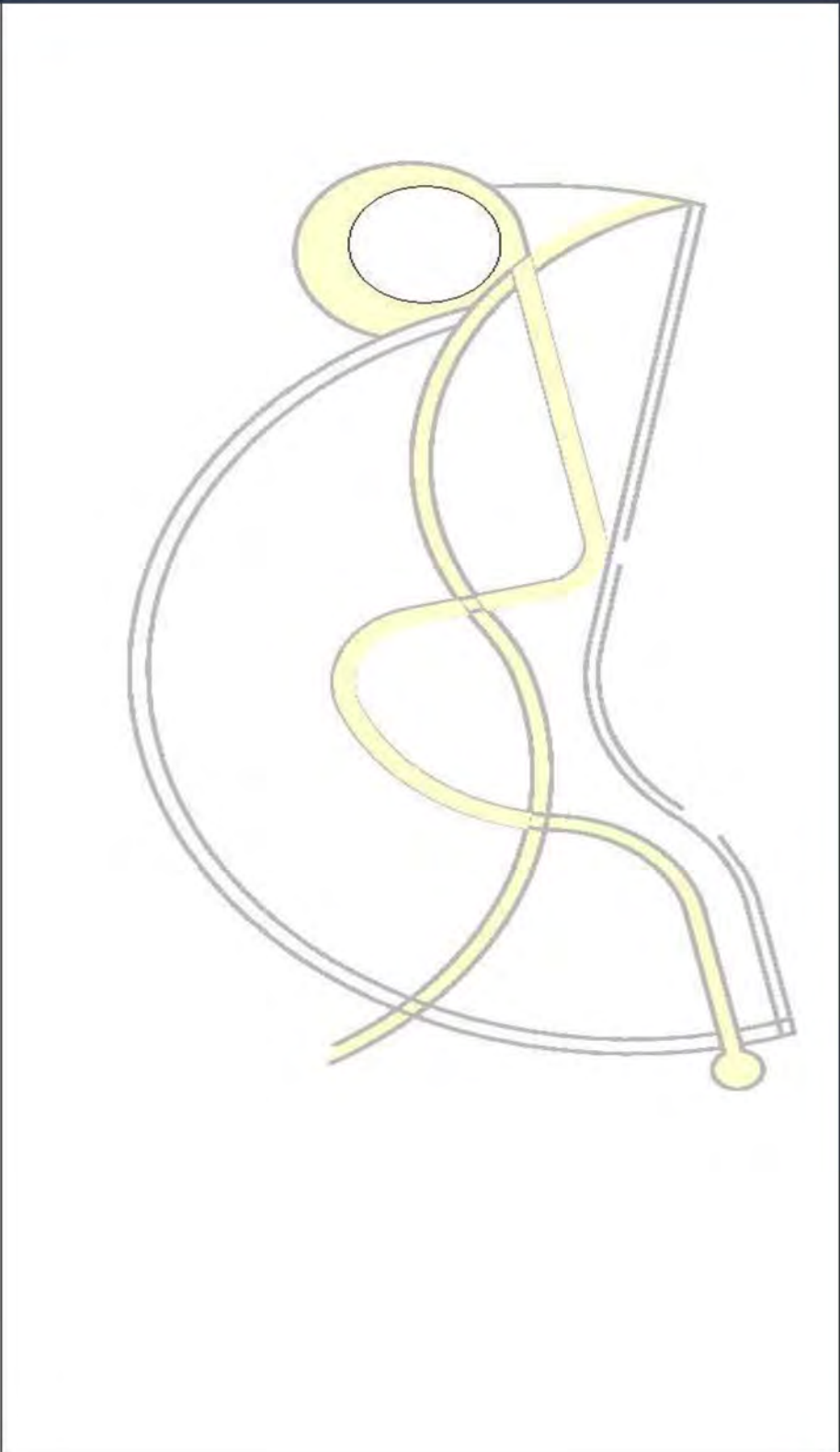
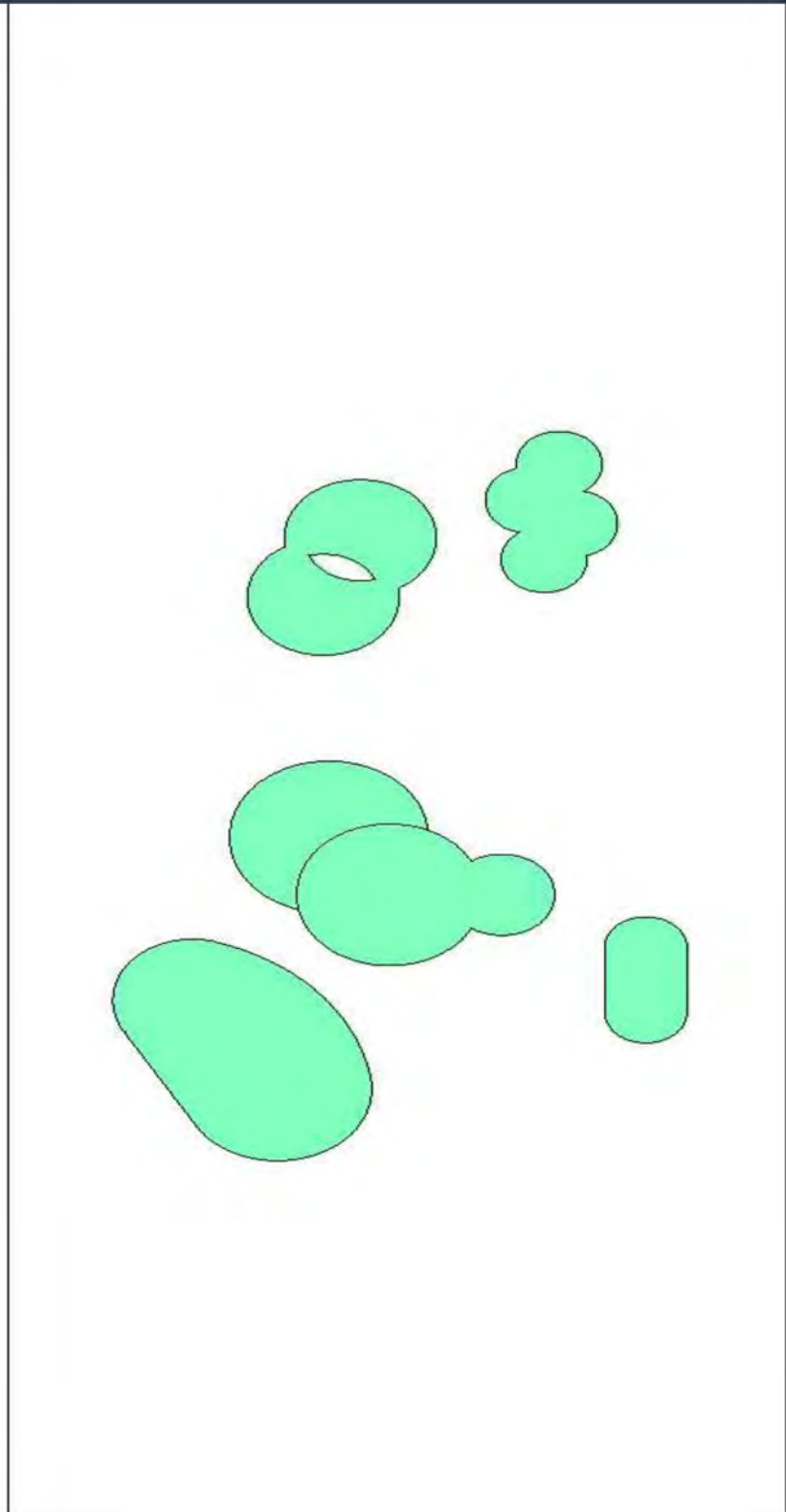
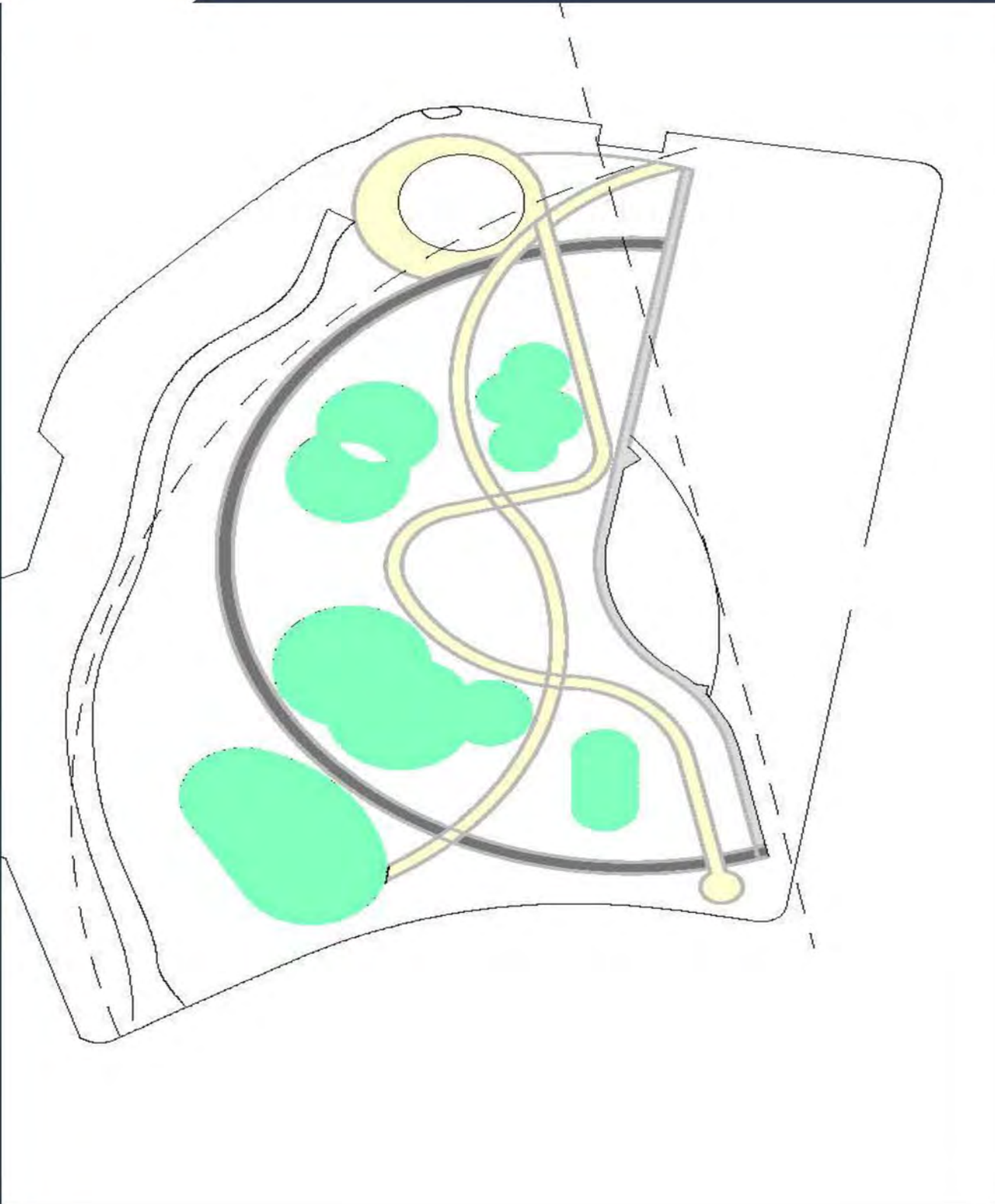
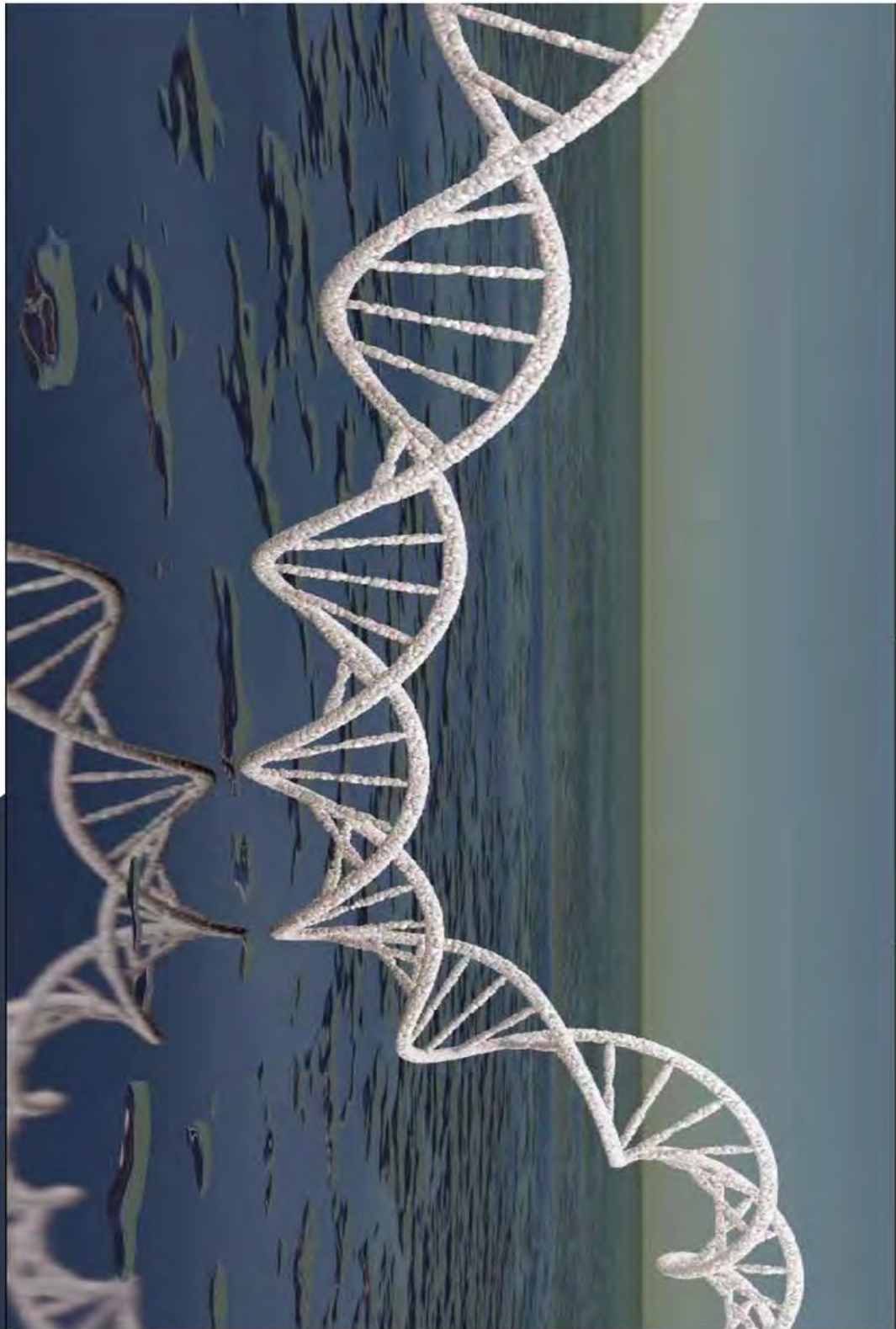
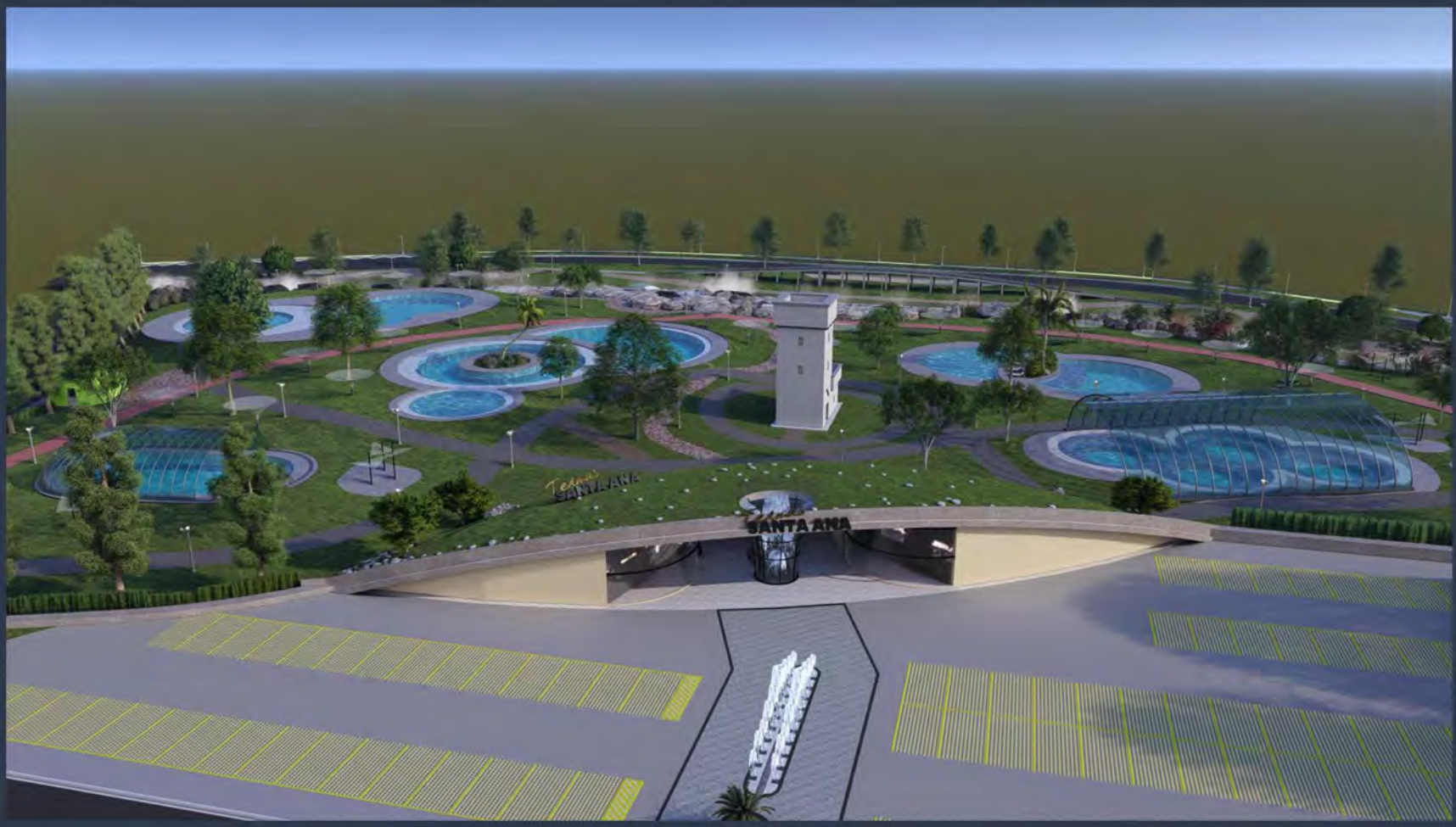

El ADN humano tiene una característica: es dinámico. No es un plano estático, sino que se "desenrolla" para leerse.

–**La Estabilidad en el Movimiento:** Científicamente, el ADN necesita una "capa de hidratación" para no romperse. En el proyecto, el agua no es solo el destino (la piscina), sino que debe percibirse en el recorrido (las líneas/circulaciones) mediante canales, acequias o muros de agua que "protegen" al visitante mientras se desplaza.

–**Geometría Sagrada:** El arco perimetral que envuelve las formas, sugiere un contenedor protector, similar a la membrana de una célula que resguarda el código genético.

El proyecto es una síntesis de la morfología del ADN en un lenguaje de geometrías orgánicas y flujos

ARQANOS – PANEL N° 2 – PARQUE TERMAL SANTA ANA

VISTA ACCESO PRINCIPAL

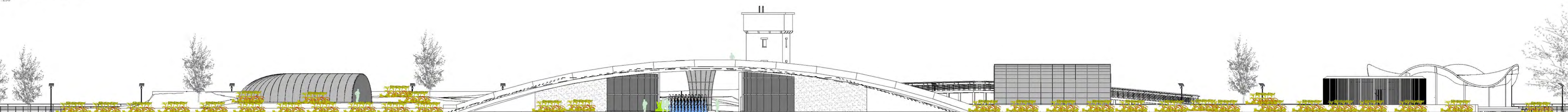

PLANTA GENERAL



CORTE 2-2

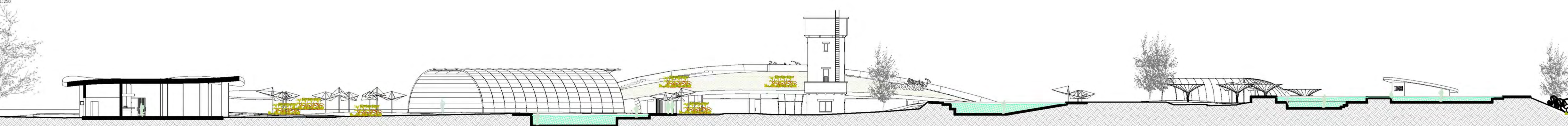

CORTE 1-1

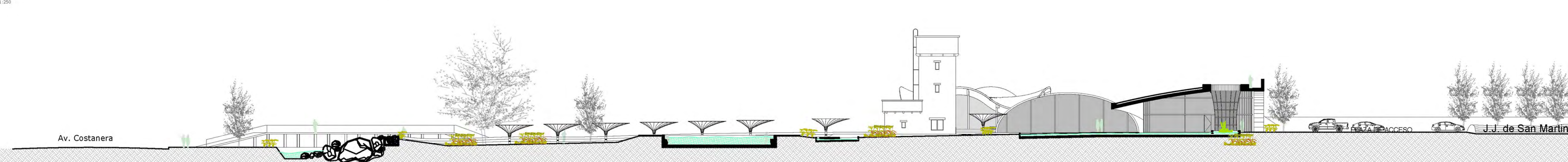

ARQANOS – PANEL N° 3 – PARQUE TERMAL SANTA ANA

VISTA DE INGRESO PRINCIPAL

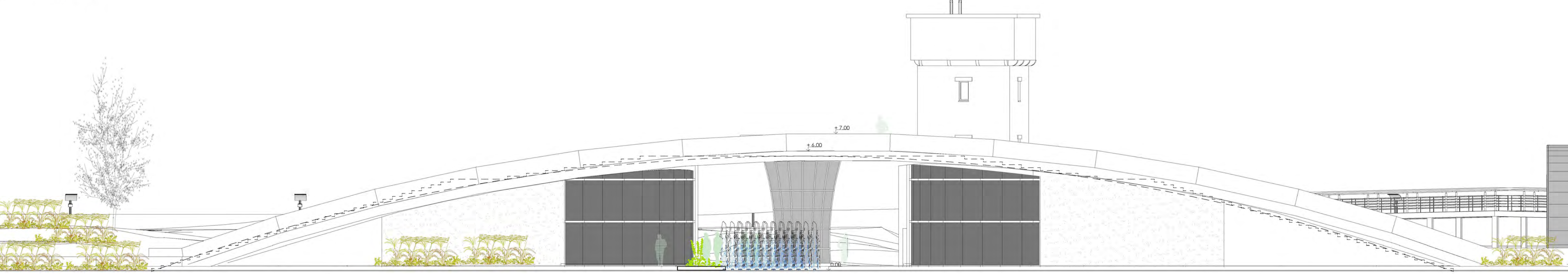

PLANTA SECTOR ARCO DE INGRESO

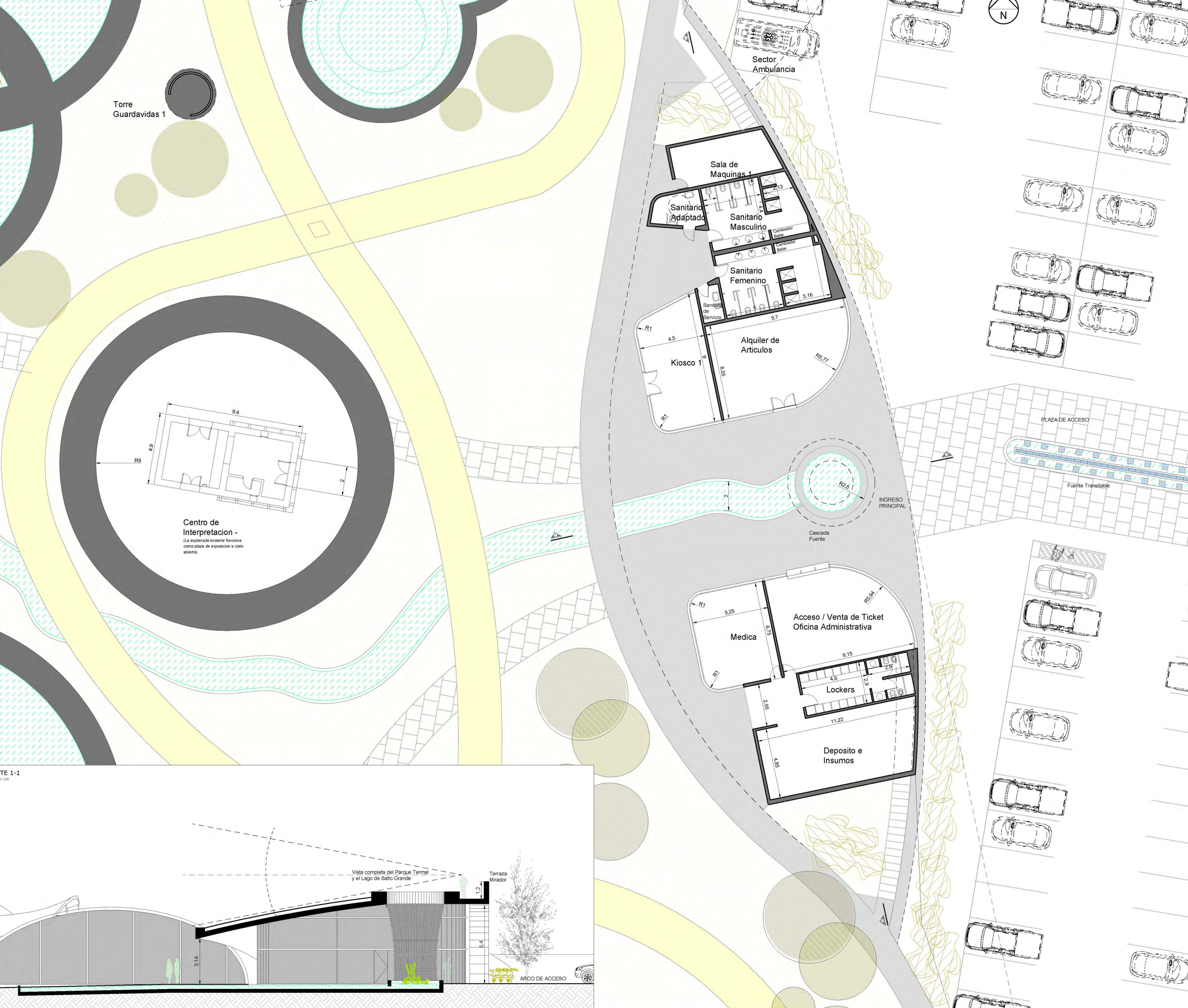

CORTE 1-1

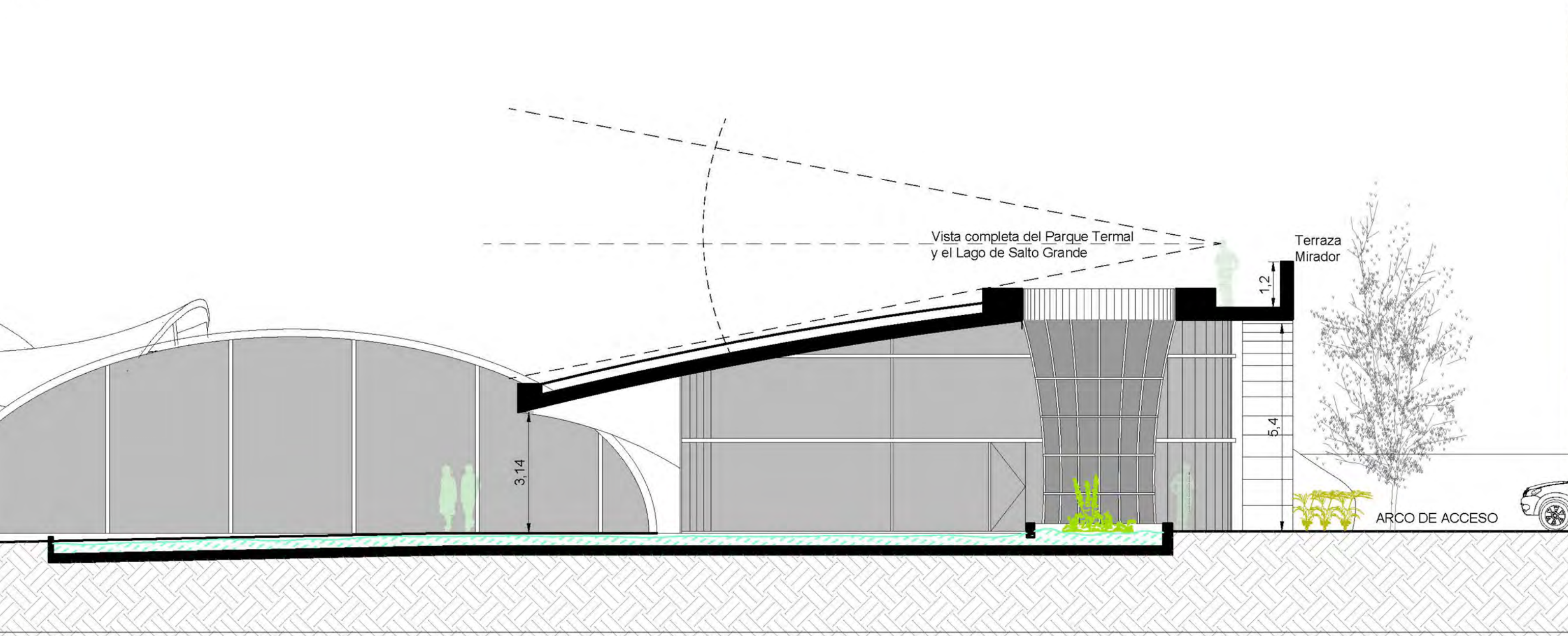

CORTE 2-2

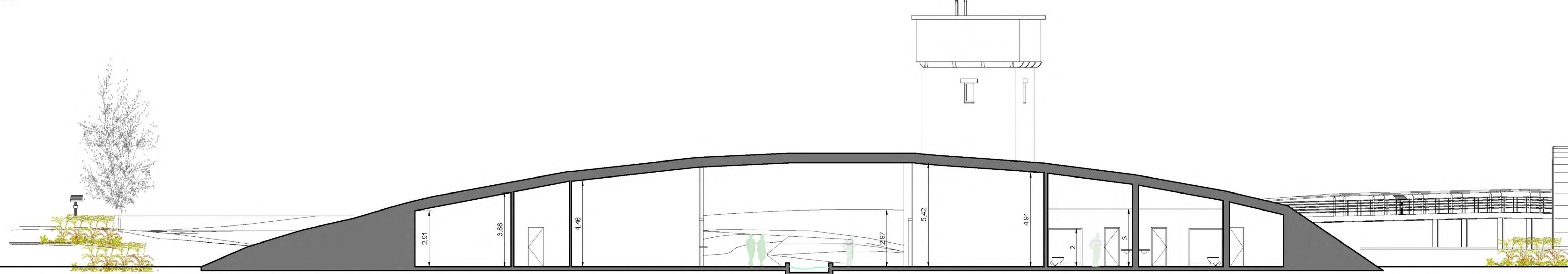



Un proyecto “Colectivo”.

El Parque Termal Santa Ana se concibe como un **proyecto de integración**, donde el agua, el paisaje y la arquitectura construyen una experiencia colectiva que trasciende el uso recreativo.

Más que un equipamiento turístico, el parque se proyecta como un **nuevo espacio público**, capaz de fortalecer la identidad local, activar el borde costero y posicionar a Santa Ana como un destino termal vinculado al bienestar, la naturaleza y el encuentro.

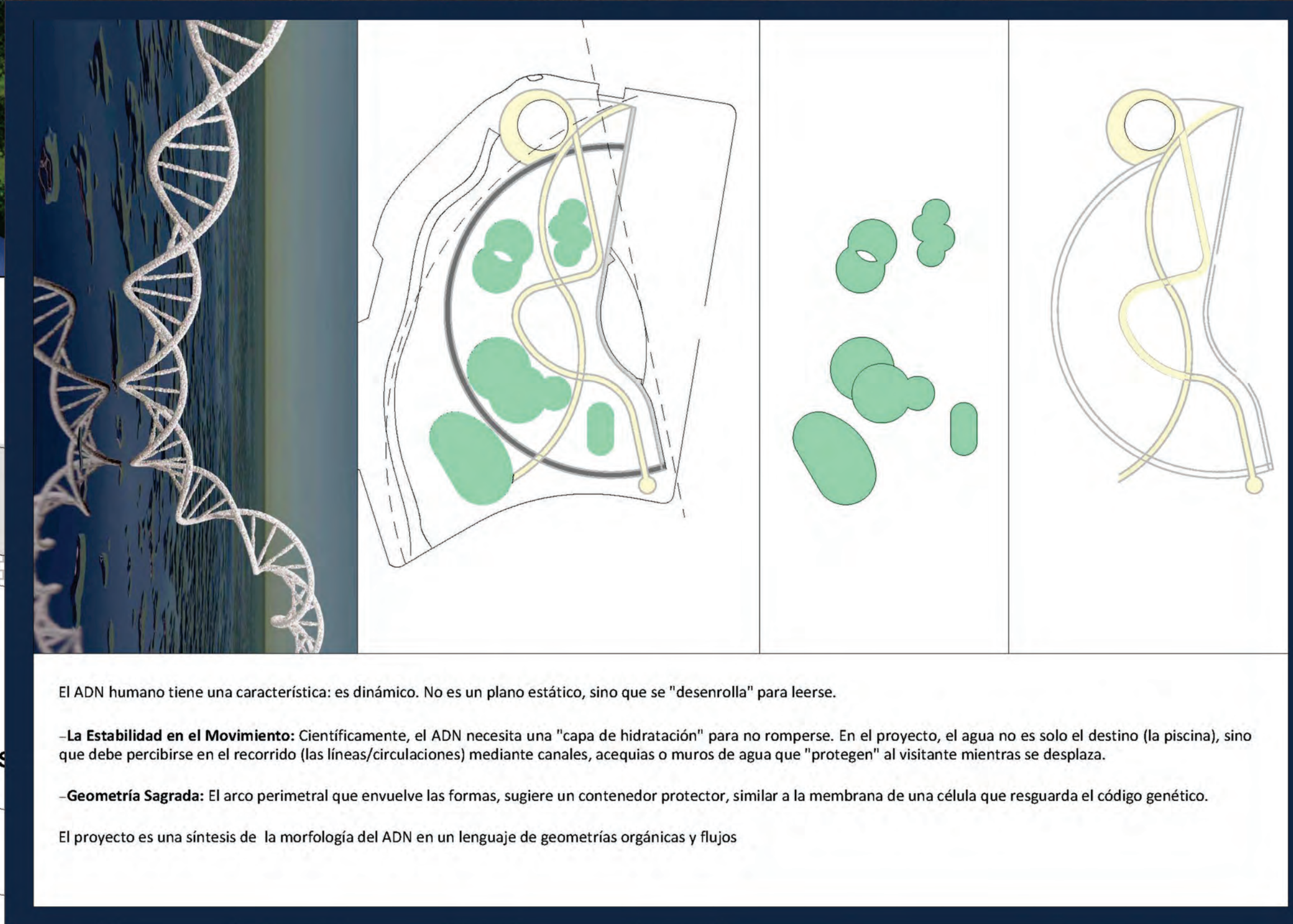
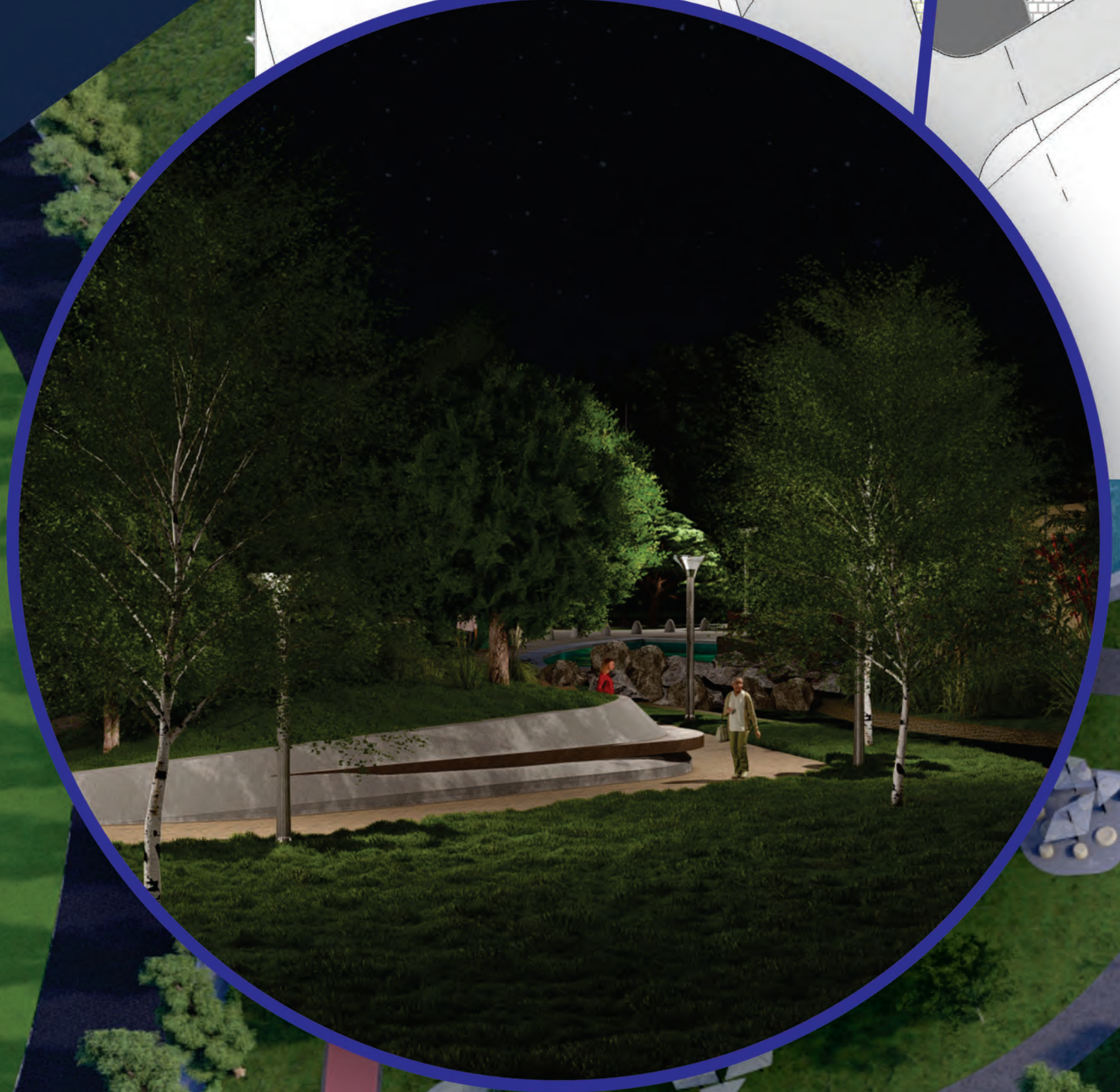

- REFERENCIAS:
- | | |
|--|-----------------------------------|
| 1- Arco de Ingreso - Mirador (Edificio de terraza accesible) | 9- Torre Guardavidas |
| 2- Centro de Interpretación (Torre OSM) | 10- Piscina - 384.6m2 |
| 3- Piscina Cubierta N°1 - 279m2 | 11- Piscina - 817.75m2 |
| 4- Piscina Cubierta N°2 - 347.50m2 | 12- Piscina - 387.4m2 |
| 5- SPA | 13- Ambulancia |
| 6- Sala de Maquinas | 14- Cocheras Semi cubiertas |
| 7- Restaurante (el mismo tiene doble ingreso, desde el interior del parque y desde la Av. Costanera) | 15- Cascada |
| 8- Kiosco | 16- Arroyo |
| | 17- Parque Público |
| | 18- Estacionamiento Parque Termal |
| | 19- Ingreso de Servicio |
| | 20- Estacionamiento de Servicio |

